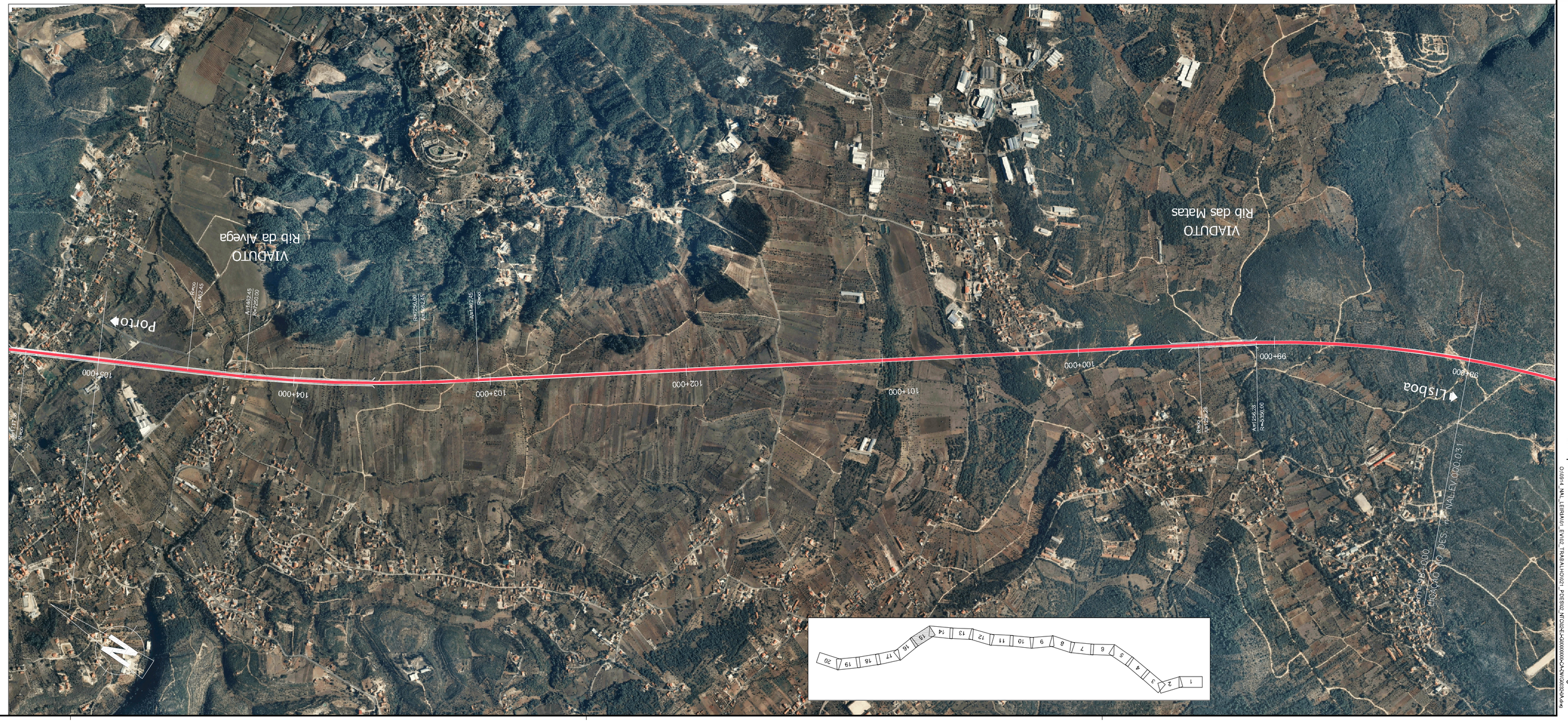


Em cópias deste desenho com formato diferente do A1 atender à escala gráfica

© 2009 A.N.A., Lusoma - Jorge Ribeiro Arquitectura e Arquitectura Paisagista

Dono de Obra:

REAL ESTATE DEVELOPMENT

Rave S.A.
Av. D. João II lote 1.07.2.1.1 Piso 1, Alas A e B
Parque das Nações
1998-036 Lisboa - Portugal
Tel: 21 104 60 00 - Fax: 21 00 - Fax: 21 324 71 99
E-mail: rave@rave.pt

Projectista:

CONSORCIO VIAPONTE / CENOR

Consórcio Viaponte/Cenor
Rua Gonçalo Velho, 193 B Ac.-Torre 1
Lisboa
1900-100 Lisboa - Portugal
Tel: 21 724 71 00 - Fax: 21 724 71 99
E-mail: ana.gracio@viaponte.pt

# LIGAÇÃO FERROVIÁRIA DE ALTA VELOCIDADE ENTRE LISBOA E PORTO

## EIXO 2: LISBOA - PORTO

## LIGAÇÃO NAL (CTA) - LEIRIA

Componente de obra: -
Tipo e Nº de intervenientes: -

0
00

Título e Subtítulo:

# NOTA TÉCNICA RELATIVA AOS CORREDORES

## EIXO 1

Fotografia Aérea
PK 98+000 ao PK 112+000

Área técnica:

ESTUDO VIABILIDADE TÉCNICA

E.J.

Área de obra:

ENGENHARIA

Área de especialidade:

CARTOGRAFIA E TOPOGRAFIA

C.A.

Escala de Desenho:

1:500

Escala de Emissão:

0 12,5 25

Desenho Nº:

NAL_EV_000_032_A

Folha:

08/10

Versão Programa:

AutoCad 2006

Suporte:

02_EJ_G000000000_CA_DWG0032_00

Ficheiro:

02-EJ-G000000000-CA-DWG0032-0A.dwg

Nº Desenho Rasto:

02_EJ_G000000000_CA_DWG0032_0A

| Revisão | Descrição | Data |
|---|---|---|
| A | Revisão geral | 15/10/2009 |
| | | |
| | | |
| | | |

| | Autor | Data |
|---|---|---|
| Proj. | LUÍS PRECO / NLUÍS | 15/10/2009 |
| Desn. | CARLOS DIAS / NLUIZ | 15/10/2009 |
| Verif. | J.CAMPOS / C/VAZ | 15/10/2009 |
| Aprovação | JOÃO PRECO | 15/10/2009 |