Em cópias deste desenho com formato diferente do A1 atender à escala gráfica

O:\0914_NAL_LEIRIA\01_EV\02_TRABALHO\021_PDES\02_NTC\02-EJ-G00000000-CA-DWG0031-0A.dwg

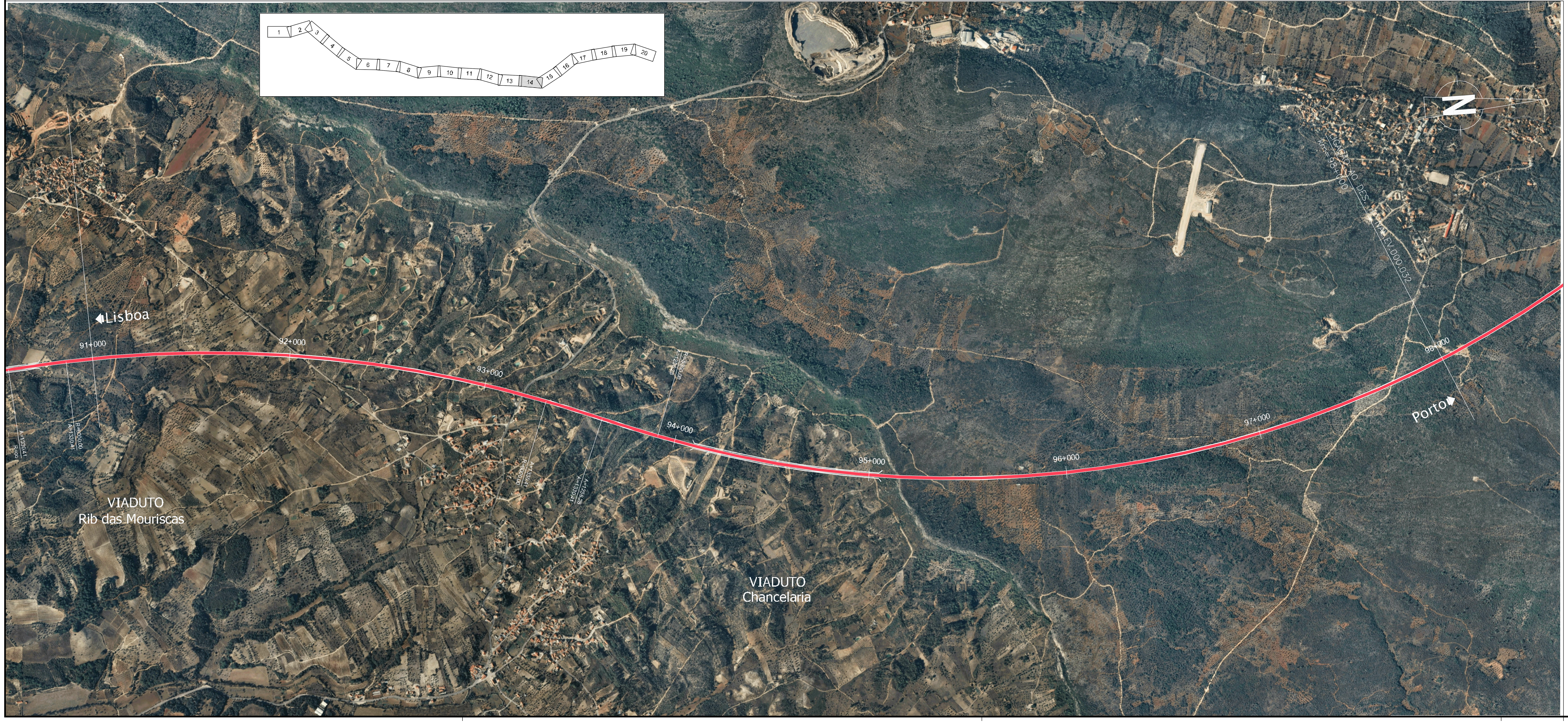

Alterações	Designação	Assinatura	Data
A	Revisão geral	J.Campos / C.Vaz	15/10/2009

Dono da Obra:

rave — rede ferroviária de alta velocidade, s.a.

Rave, S.A.
Av. D.João II, lote 1.07.2.1, Piso 1, Alas A e B
Parque das Nações
1990-096 Lisboa - Portugal
Tel: 21 106 40 00 - Fax: 21 106 40 99
E-mail: rave@rave.pt

Projectista:

VIAPONTE — CONSÓRCIO VIAPONTE / CENOR — cenor

Consórcio Viaponte/Cenor
Rua General Firmino Miguel, nº3 B r/c - Torre 1
Laranjeiras
1600-100 Lisboa - Portugal
Tel: 21 724 71 00 - Fax: 21 724 71 99
E-mail: ana.graca@viaponte.pt

LIGAÇÃO FERROVIÁRIA DE ALTA VELOCIDADE ENTRE LISBOA E PORTO

EIXO 2: LISBOA - PORTO — **LIGAÇÃO NAL (CTA) - LEIRIA**

Componente da rede: - 0
Tipo e Nº de Infra-estrutura: - 0 0

Título e Sub-título:
NOTA TÉCNICA RELATIVA AOS CORREDORES
EIXO 1
Fotografia Aérea
PK 84+000 ao PK 98+000

Macro - Actividade: ENGENHARIA
Actividade: ESTUDO VIABILIDADE TÉCNICA — E J

Macro - Especialidade: CONSTRUÇÃO CIVIL
Especialidade: CARTOGRAFIA E TOPOGRAFIA — C A

Parcela / Contrato: SAP 4910000648/10

Escalas Numéricas: 1:2500
Escalas Gráficas: 0 12.5 25

Nº Desenho: NAL EV 000 031 A
Registo: 10465
Folha: 07/10
Versão Programa: Autocad 2006

	Assinaturas	Data
Proj.	LUÍS PIRES / N.LUÍS	15/10/2009
Des.	CARLOS DIAS / N.LUZ	15/10/2009
Verif.	J.CAMPOS / C.VAZ	15/10/2009
Dir. Projecto	JOÃO PREGO	15/10/2009

Substitui: 02-EJ-G00000000-CA-DWG0031-0A
Ficheiro: 02-EJ-G00000000-CA-DWG0031-0A.dwg
Nº Desenho RAVE: 02-EJ-G00000000-CA-DWG0031-0a